SERVIÇO PÚBLICO FEDERAL

CONSELHO FEDERAL DE ENGENHARIA E AGRONOMIA - CONFEA

SÚMULA DA PRIMEIRA REUNIÃO EXTRAORDINÁRIA DO COLÉGIO DE PRESIDENTES

24 DE MARÇO DE 2021 - BRASÍLIA - DF

VIDEOCONFERÊNCIA

1 – VERIFICAÇÃO DO QUORUM

Resolução nº 1012/2005: Art. 16: O quórum para instalação e funcionamento da reunião do Colégio de Presidentes corresponde ao número inteiro imediatamente superior à metade dos membros presentes à reunião.

A primeira reunião extraordinária do Colégio de Presidentes ocorreu de forma exclusivamente por videoconferência em 24 de março de 2021, devido às complicações com o advento da pandemia do Coronavírus (Covid-19).

Seu objetivo foi o de apresentar proposta ao Confea para prorrogar os vencimentos das anuidades de pessoas físicas e jurídicas para 30 de julho de 2021, haja vista a perda do poder financeiro por estas pessoas com a piora das consequências da mencionada pandemia.

Daí a urgência da realização desta reunião devido a esse benefício aos profissionais e empresas, enaltecendo-se, neste momento, os esforços dos Conselheiros da CAIS e do Plenário do Confea, além do Pres. Joel Krüger, na sua aprovação em tempo recorde. Parabenizamos, ainda, a CCSS que envidou esforços para que a proposta fosse aprovada em sua reunião extraordinária e levada a tempo para aprovação do Plenário do Confea.

Ressaltamos que as autoridades civis e sanitárias decretaram medidas de isolamento social na maior parte das cidades brasileiras desde março de 2020, com fechamento de aeroportos, comércios, indústrias, escolas, templos religiosos, órgãos públicos, shoppings, portos e outros locais que possam ter aglomerações de pessoas, aos poucos retornando a situação normal.

PRESENÇAS NA REUNIÃO

MEMBROS DO COLÉGIO DE PRESIDENTES

NOME	

	INSTITUIÇÃO
Eng. Civ. Joel Krüger	Presidente do Confea
Eng. Civ. Fernando Dacal Reis	Presidente em Exercício da Mútua
Eng. Civ. Carmem Bastos Nardino	Presidente do Crea-AC
Eng. Civ. Rosa Maria Barros Tenório	Presidente do Crea-AL
Eng. Civ. Afonso Luiz Costa Lins Junior	Presidente do Crea-AM
Eng. Civ. Edson Kuwahara	Presidente do Crea-AP
Eng. Agrim. Joseval Costa Carqueija	Presidente do Crea-BA
Eng. Civ. Emanuel Maia Mota	Presidente do Crea-CE
Eng. Civ. Maria de Fátima Ribeiro Có	Presidente do Crea-DF
Eng. Agr. Jorge Luiz e Silva	Presidente do Crea-ES
Eng. Civ., Eng. Agric. e de Seg. do Trab. Lamartine Moreira Junior	Presidente do Crea-GO
Eng. Civ. Luis Plécio da Silva Soares	Presidente do Crea-MA
Eng. Civ. Lúcio Fernando Borges	Presidente do Crea-MG
Eng. Agrim. Vânia Abreu de Mello	Presidente do Crea-MS
Eng. Civil Marciane Prevedello Curvo	Presidente do Crea-MT
Eng. Civ. Carlos Renato Milhomem Chaves	Presidente do Crea-PA
Eng. Civ. Antonio Carlos de Aragão	Presidente do Crea-PB
Eng. Civ. Estênio Cuentro	Presidente do Crea-PE
Eng. Agr. Raimundo Ulisses de Oliveira Filho	Presidente do Crea-PI
Eng. Civ. Ricardo Rocha de Oliveira	Presidente do Crea-PR
Eng. Eletric. Luiz Antônio Cosenza	Presidente do Crea-RJ
Eng. Civ. Ana Adalgisa Dias Paulino	Presidente do Crea-RN
Eng. Ftal. Carlos Antonio Xavier	Presidente do Crea-RO
Eng. Civ. e de Seg. do Trab. Neovânio Soares Lima	Presidente do Crea-RR
Eng. Amb. Nanci Cristiane Josina Walter	Presidente do Crea-RS
Eng. Civ. e de Seg. do Trab. Carlos Alberto Kita Xavier	Presidente do Crea-SC
Eng. Civ. Jorge Roberto Silveira	Presidente do Crea-SE
Eng. de Telecom. Vinícius M. Marinell	Presidente do Crea-SP
Eng. Civ. Daniel Iglesias de Carvalho	Presidente do Crea-TO

OBSERVAÇÕES: O Pres. da Mútua, Eng. Civ. Paulo Roberto de Queiroz Guimarães, não participou da reunião por motivos de saúde, tendo sido representado pelos Diretores Eng. Civ. Fernando Dacal Reis e Eng. Agr. Cláudio Pereira Calheiros. Tivemos a participação especial do Vice-Pres. do Crea-SP, Eng. Civ e Eng. Mec. Clóvis Sávio Simões de Paula. A Eng. Civil Marciane Prevedello Curvo - Vice-Pres. do Crea-MT, e o Eng. Civ. Estênio Cuentro, Vice-Pres. do Crea-PE, substituíram os presidentes titulares que não puderam se fazer presentes à reunião.

DIRETORIA DA MÚTUA

Eng. Civ. Fernando Dacal Reis	Diretor de Benefícios
Eng. Agr. Cláudio Pereira Calheiros	Diretor de Tecnologia
Eng. Civ. Ricardo Augusto Mello de Araújo	Diretora Financeiro
Eng. Eletric. e Eletrôn. Antônio Carlos Soares Pereira	Diretor Administrativo em Exercício

CONSELHEIROS FEDERAIS

Eng. Eletric. Eletron. Daniel de Oliveira Sobrinho	Coord. Adjunto da CAIS
Eng. Civ. Gilson de Carvalho Queiroz Filho	Coordenador Adjunto da CCSS

ASSESSORES E FUNCIONÁRIOS DO CONFEA

Fabyola Gleyce da Silva	Gerência de Relações Institucionais - GRI
Igor Tadeu Garcia	Procuradoria Jurídica - PROJ
Reynaldo Barros Superintendência de Integração do Sistema - SIS	Superintendência de Integração do Sistema - SIS
Walter Bittar Assessoria Parlamentar - APAR	Superintendência de Integração do Sistema - SIS
Renato Barros Superintendência de Estratégia e Gestão - SEG	Superintendência de Estratégia e Gestão - SEG
Equipe de Apoio José Fernandes Leite Neuzi Maria dos Santos Lima Fernando Henriques Glenio Furtado dos Santos Marcos Magalhães	 Analista do Colégio de Presidentes - GRI Assistente do Colégio de Presidentes - GRI Assistente de TI - GTI SETRP - Setor de Relações Públicas SETRP - Setor de Relações Públicas

2. CERIMONIAL DE ABERTURA E COMPOSIÇÃO DA MESA DIRETIVA DOS TRABALHOS

A Cerimônia de Abertura da Primeira Reunião Extraordinária do Colégio de Presidentes do Sistema Confea/Crea e Mútua, realizada por videoconferência em 24 de março de 2021, teve início às 14h com o Hino Nacional e, em seguida, foi composta a Mesa Diretiva dos Trabalhos na seguinte ordem: Eng. Civ. Afonso Luiz Costa Lins Junior - Presidente do Crea-AM, Coordenador do Colégio de Presidentes-CP em 2021 e a Eng. Civ. Maria de Fátima Ribeiro Có, Pres. do Crea-DF (anfitriã). Esta reunião extraordinária ocorreu concomitantemente com a Seção Plenária nº 1.560 do Confea, o que redundou na ausência do Pres. Joel (Confea) e de Conselheiros Federais.

3. INFORMES POLÍTICOS - INSTITUCIONAIS

3.1	**ASSUNTO:** Informes do Coordenador do Colégio de Presidentes **RELATOR:** Eng. Civ. Afonso Luiz Costa Lins Junior

Boa tarde a todos. Explicou que devido a vários pedidos dos Presidentes de Creas, articulou esta reunião extraordinária para tratar da prorrogação dos pagamentos das anuidades. Sinceros agradecimentos aos Coord. da CAIS e da CCSS, respectivamente Eng. Eletric. Eletron. Daniel de Oliveira Sobrinho e Eng. Civ. Gilson de Carvalho Queiroz Filho, que agilizaram esta reunião, como também aos conselheiros federais destas comissões e do Plenário do Confea pela aprovação desta reunião. A Pandemia regrediu no Amazonas, mas ainda temos profissionais falecendo. O nosso Cons. Federal Ricardo Lucke se encontra internado. Disse que o Pres. do Crea-CE, Eng. Civ. Emanuel, apresentou ao Confea e à Mútua importantes medidas para se conseguir passar por esse momento de dificuldade nesta pandemia. Finalizou parabenizando este presidente.

3.2	**ASSUNTO:** Informes do Coordenador Adjunto do Colégio de Presidentes **RELATOR:** Eng. Agr. Raimundo Ulisses de Oliveira Filho

Boa tarde a todos. Parabenizo ao Coord. Afonso pela agilidade para conseguirmos esta reunião. O assunto que vamos tratar é muito importante para as pretensões de nossos profissionais e empresas. Desejamos uma boa reunião a todos.

3.3	**ASSUNTO:** Informes da Presidente do Crea-AP **RELATOR:** Eng. Civ. Edson Kuwahara

Estamos em recuperação judicial e a nossa proposta que hoje estamos discutindo e acredito que não vai impactar nesse ponto. Que o Confea possa flexibilizar as metas quanto à ajuda que recebemos por conta dessa pandemia.

3.4	**ASSUNTO:** Informes do Presidente do Crea-CE **Relator:** Eng. Civ. Emanuel Maia Mota

Agradeceu as palavras do Coord. Afonso. Apontou que estamos passando por um momento muito difícil no Brasil. A nossa engenharia tem de ser qualificada como serviço essencial, para que possamos ampliar o mercado de trabalho. No Ceará já acontece isso, mas a população está retraída, os condomínios não estão pedindo serviços de engenharia, eles são importantes clientes. Ontem foi o dia que mais teve internações na rede pública devido à Covid-19. Temos 18 estados hoje com alta de contaminações e mortes. Essa doença é cíclica: AM e RR são os únicos estados que estão em queda, lembrando que já passaram pela segunda onda do Coronavírus em janeiro/fevereiro, enquanto que nos outros estados o número de infestação e óbitos vêm subindo. O Ceará está entrando na estabilidade. Pautamos no Confea um "Kit Covid" com 12 pedidos ao Confea e Mútua. Vamos colocar no chat o link com os pedidos feito ao Confea e à Mútua. Agradeço a todos.

3.5	**ASSUNTO:** Informes da Vice-Presidente do Crea-MT **RELATOR:** Eng. Civ. Marciane Prevedello Curvo

Boa tarde a todos. Estou representando o nosso Presidente do Crea-MT, Eng. Civ. Juarez. O Estado de Mato Grosso passa por uma dificuldade muito grande com a pandemia. Foi discutido na Assembleia ontem um possível feriadão, aos moldes do RJ, mas não foi aceita. Reconhecemos o valor das propostas aqui a ser discutida para os profissionais e empresas do Sistema. Desejamos uma boa reunião a todos.

3.6	**ASSUNTO:** Informes da Presidente do Crea-RJ **RELATOR:** Eng. Eletric. e de Seg. do Trab. Luiz Antônio Cosenza

Boa tarde. Fizemos uma reunião de pagamento ontem e o Rio de Janeiro vai entrar num feriadão de 10 dias. Temos de resolver no caso do profissional se o vencimento da anuidade cai no sábado e vai pagar na segunda e tem de pagar como multa. Os Bancos não vão abrir neste feriadão do RJ. Será muito complicado para nós. É importante que façamos um PDV. Somos favoráveis a esse adiamento do pagamento da anuidade. Importante que o Confea volte a ajudar aos Creas nos moldes do que ocorreu no ano passado.

3.7	**ASSUNTO:** Informes do Presidente do Crea-SC **RELATOR:** Eng. Civ. e de Seg. do Trab. Carlos Alberto Kita Xavier

Saudou a todos e deu parabéns às mulheres integrantes do Colégio de Presidentes pelo o seu dia internacional da mulher, 8 de março. Agradeço ao Cons. Gilson pela nossa indicação para a coordenação adjunta no Grupo de Trabalho (GTOE). A proposta do Crea-CE veio a calhar muito bem para esse momento de pandemia. Fechamos todas as inspetorias em Santa Catarina devido às restrições impostas pelas autoridades sanitárias. O Pres. Joel me garantiu que vai olhar com carinho a questão do REFIS e os requisitos das metas para os Creas que pegaram a ajuda financeira do Confea. Haverá uma grande flexibilização das regras.

3.8	**ASSUNTO:** Informes do Presidente do Crea-SP **RELATOR:** Eng. de Telecom. Vinícius Marchese Marinelli
Boa tarde a todos. Estamos saindo agora para uma reunião e pedi para antecipar a minha fala. Quero deixar a nossa posição em favor desta proposta trazida pelo Coord. Afonso. Parabéns Pres. Afonso. O Crea-SP é altamente favorável ao adiamento do pagamento das anuidades. Estamos hoje com inadimplência de empresas em torno de 54% e Pessoas Físicas de aproximadamente 25,5%, dados estes comparados com os números do ano passado. Estamos fazendo atendimentos por telefone, tenho dois fones atendendo. Não podemos discutir nesse fórum a dor, ou seja, os profissionais estão com dificuldades para pagar as anuidades. Não estamos enxergando o que está ocorrendo de fato: os profissionais estão saindo do Sistema Confea/Crea seja porque não acreditam mais no nosso trabalho seja porque o mercado tá ruim. Mesmo que se adie o pagamento da anuidade, o profissional diz que não vale a pena a pagar. Comunicamos que infelizmente faleceu um de meus diretores ontem com a Covid, Eng. Eletric. Kleber Rezende Castilho. Obrigado.	

3.9	**ASSUNTO:** Informes do Presidente do Crea-PB **RELATOR:** Eng. Civ. Antônio Carlos de Aragão
Saudou a todos. Lembrou que na reunião de instalação do CP em Brasília, no mês passado, eu me abstive na votação da proposta de prorrogação do vencimento das anuidades por conta dos Creas que têm dificuldade. O Pres. Joel disse que vai deixar bem suave o cumprimento das metas pelos Creas em recuperação, isto é muito bom. Teríamos de ter um caráter permanente de ajuda aos Creas. Peço que paute para a próxima reunião um pedido para que o Confea repita a ajuda que foi dada em 2020 aos Conselhos Regionais. Muitos Creas não têm estrutura para fazer uma ampla divulgação desse adiamento dos pagamentos das anuidades, peço ao Confea por meio da GCO que faça essa divulgação. Inclusive o Gerente de Comunicação do Confea, Felipe, está participando conosco desta reunião e passo esse pedido diretamente para ele. Meus sentimentos pelos colegas que perderam a vida com a Covid-19 em especial ao Eng. Kleber do Crea-SP que foi o meu amigo de muitos anos, especialmente quando residi em São Paulo.	

3.10	**ASSUNTO:** Informes do Vice-Presidente do Crea-RN **RELATOR:** Eng. Civ. Ana Adalgisa Dias Paulino
Boa tarde a todos. O Crea-RN se encontra todo em *home office*. A construção civil tá passando por um problema sério que é a alta absurda dos preços de insumos para a construção. O preço do ferro aumentou absurdamente e outros materiais também. Os profissionais estão com o mercado reduzido. Tem profissional que não tem o que comer quanto mais pagar anuidade. Qual a posição do Crea na pandemia? Esta pergunta tem de ser respondida aos nossos profissionais hoje.	

3.11	**ASSUNTO:** Informes da Presidente do Crea-TO **RELATOR:** Eng. Civ. Daniel Iglesias de Carvalho
Boa tarde a todos. Houve uma discussão anterior sobre o adiamento da anuidade e foi rejeitada. Com a mudança da situação da pandemia, estamos aqui para mudar esse fato hoje e fico muito feliz pela proposta trazida a esta reunião. Por aqui em Tocantins as prefeituras têm dispensado os engenheiros. Há um nítido retrocesso de mercado para os nossos profissionais devido às restrições sanitárias impostas pelas autoridades.	

3.12	**ASSUNTO:** Informes do Presidente do Crea-BA **RELATOR:** Eng. Agrim. Joseval Costa Carqueija

Boa tarde a todos. Colocamos esta proposta em Brasília, fevereiro/2021, porque nos colocamos na posição do profissional. Lembro que o Coord. Afonso alertou que o que o Crea-AM estava passando naquele momento com a pandemia ia se distribuir para outras regiões. Aqui na Bahia tem muitos profissionais deixando no nosso Crea e muito deles indo para o Conselho dos Técnicos.

3.13	**ASSUNTO:** Informes do Presidente do Crea-ES **RELATOR:** Eng. Agr. Jorge Luiz e Silva

Boa tarde a todos. Veja, acho que está bem esclarecido. Ia repetir o que o Emanuel falou. Como representante do CP na Mútua, saiu uma proposta para que o Benefício Covid fosse transformado em benefício social, passando de 1 salário para 3 salários mínimos. Seria bom a gente ser objetivo porque não tem ninguém contra esta proposta. Quem sabe possamos agregar mais coisas a esta proposta.

3.14	**ASSUNTO:** Informes do Presidente da Mútua em Exercício **RELATOR:** Eng. Civ. Fernando Dacal Reis

Boa tarde a todos. O pleito do Crea-CE, kit da pandemia, já se encontra em análise na Mútua. De início ficamos em dúvida em alguns itens sem saber ao certo se a demanda era para a Mútua ou para o Confea, haja vista que o Ofício foi encaminhado aos dois órgãos. Nossos analistas estão trabalhando neste documento. Estamos agilizando a concessão de um benefício social para os nossos profissionais, passando de um para três salários mínimos, sem reembolso. A Mútua se encontra sensível aos problemas que os profissionais do Sistema Confea/Crea está passando.

4. INFORMES DOS COORDENADORES DE COMISSÕES

4.1	**ASSUNTO:** Informes do Coordenador Adjunto em Exercício da CCSS **RELATOR:** Eng. Civ. Gilson de Carvalho Queiroz Filho

Cumprimentou a todos. É importante que o Colégio de Presidentes se atente à discussão da prorrogação do prazo da anuidade e não quanto à questão de recuperação judicial ou outro convênio de ajuda aos Creas. A reunião da CCSS está agendada para amanhã cedo (9h) e precisamos desta proposta para deliberar com brevidade e, no início da tarde, queremos levá-la ao Plenário para a decisão final. Podem contar com os esforços dos conselheiros da CCSS para análise desta proposta. É muito bem-vinda.

5 – PROPOSTAS APROVADAS

5.1	**ASSUNTO:** Alteração da PL-1642/2020, passando a data limite para quitação da anuidade 2021 de pessoa física e jurídica, de 31/03/2021 para 30/07/2021, e outras providência. **RELATOR:** Eng. Civ. Afonso Luiz Costa Lins Junior (Pres. Crea-AM)
Proposta nº 016/2021	**PROPOSITURA**: Alterar o anexo da PL-1642/2020, em caráter de excepcionalidade, modificando-se a data limite para pagamento da anuidade 2021 de pessoa física e pessoa jurídica, tanto no Crea quanto na Mútua, em função das consequências econômicas no ramo das engenharias e geociências, decorrentes da pandemia do Coronavírus SARS-

	CoV-2 (Covid-19), como também que não haja prejuízo aos Creas quanto às metas exigidas na Resolução com essa dilação de prazo, da seguinte forma: I – em cota única no valor integral definido para o exercício, com vencimento em 30 de julho de 2021; II – em cinco parcelas iguais e sucessivas do valor integral definido para o exercício para parcelamentos realizados até 30 de julho de 2021; e III - em cinco parcelas iguais e sucessivas do valor integral definido para o exercício, acrescido de 20% (vinte por cento) sobre a integralidade do valor, a título de mora, para parcelamentos realizados a partir de 1º de agosto de 2021.

ENCAMINHAMENTO: Encaminhar à Comissão de Controle e Sustentabilidade do Sistema – CCSS para análise e deliberação e posterior envio ao Plenário do Confea para homologação.

5.2	**ASSUNTO:** Ofício nº: 00206/2021 - GAB/PRE-Crea/CE, de 16 de março de 2021 - Solicitação Pacote Covid para Profissionais do Sistema Confea/Crea/Mutua **RELATOR:** Eng. Civ. Emanuel Maia Mota (Pres. Crea-CE)
	PROPOSITURA: Por este motivo, considerando nossas atribuições regimentais de proporcionar condições para o exercício profissional dos coligados ao sistema CONFEA/CREA, venho, respeitosamente, solicitar desta Autarquia Federal e da Mútua, a implementação de um "PACOTE COVID", que visa minimizar os impactos no dia a dia das famílias de profissionais, consistente no seguinte pleito: *1. Anistia de débitos anteriores a 2021 de anuidade para profissionais e empresas cujos sócios sejam exclusivamente profissionais, objetivando o retorno deles a atividade regular;* *2.Congelamento da anuidade e taxas por 2 (dois) anos;* *3.Prorrogação da data de vencimento das anuidades 2021 até 31 de julho;* *4.Redução do valor dos juros das anuidades após 31 de julho, bem como redução dos juros dos benefícios reembolsáveis da Mútua;* *5.Aquisição de vacinas para a totalidade dos profissionais e servidores dos Creas, do CONFEA e da Mútua, logo que possível;* *6.Prorrogação dos vencimentos de benefícios reembolsáveis da Mútua por 1 (ano) ou renegociação com redução de juros;* *7.Linha de crédito reembolsável na Mutua, sem juros, para profissionais afetados;* *8.Suporte financeiro aos Creas que comprovadamente necessitem de recursos para manter sua atividade fim;* *9.Isenção de taxa de ART para a 1ª ART do profissional no 2º semestre de 2021 e a primeira de 2022;* *10.Suporte a famílias dos profissionais afetados para regularização de situações perante aos CREA'S;* *11.Implementar imediatamente, nos regionais, um Plano de Demissão Voluntária - PDV, para melhor gestão do custo da mão-de-obra, já que uma considerável parte dos empregados se insere nos denominados grupos de risco;* *12.Implementação de um plano de uso massivo de tecnologia da informação para propiciar condições de tele Trabalho e home Office.*

ENCAMINHAMENTO: Por unanimidade dos presentes na reunião, o Colégio de Presidentes assumiu esses requerimentos, ficando o Coord. Afonso Lins de fazer uma correspondência ao Confea e outra a Mútua, dividindo os assuntos de acordo com objetivos de cada órgão.

6. ENCERRAMENTO

O Coordenador do Colégio de Presidentes, Eng. Civ. Afonso Luiz Costa Lins Junior (Pres. Crea-AM), deu por encerrada a reunião por volta das 15h30 do dia 24/3/2021.

Esta súmula foi aprovada na Segunda Reunião deste Colegiado em formato misto, por videoconferência e de forma presencial em Brasília-DF, no período de 18 a 21 de maio de 2021.

Eng. Civ. Afonso Luiz Costa Lins Junior

Presidente do Crea-AM

Coordenador do Colégio de Presidentes

7 – EXPOSIÇÃO FOTOGRÁFICA

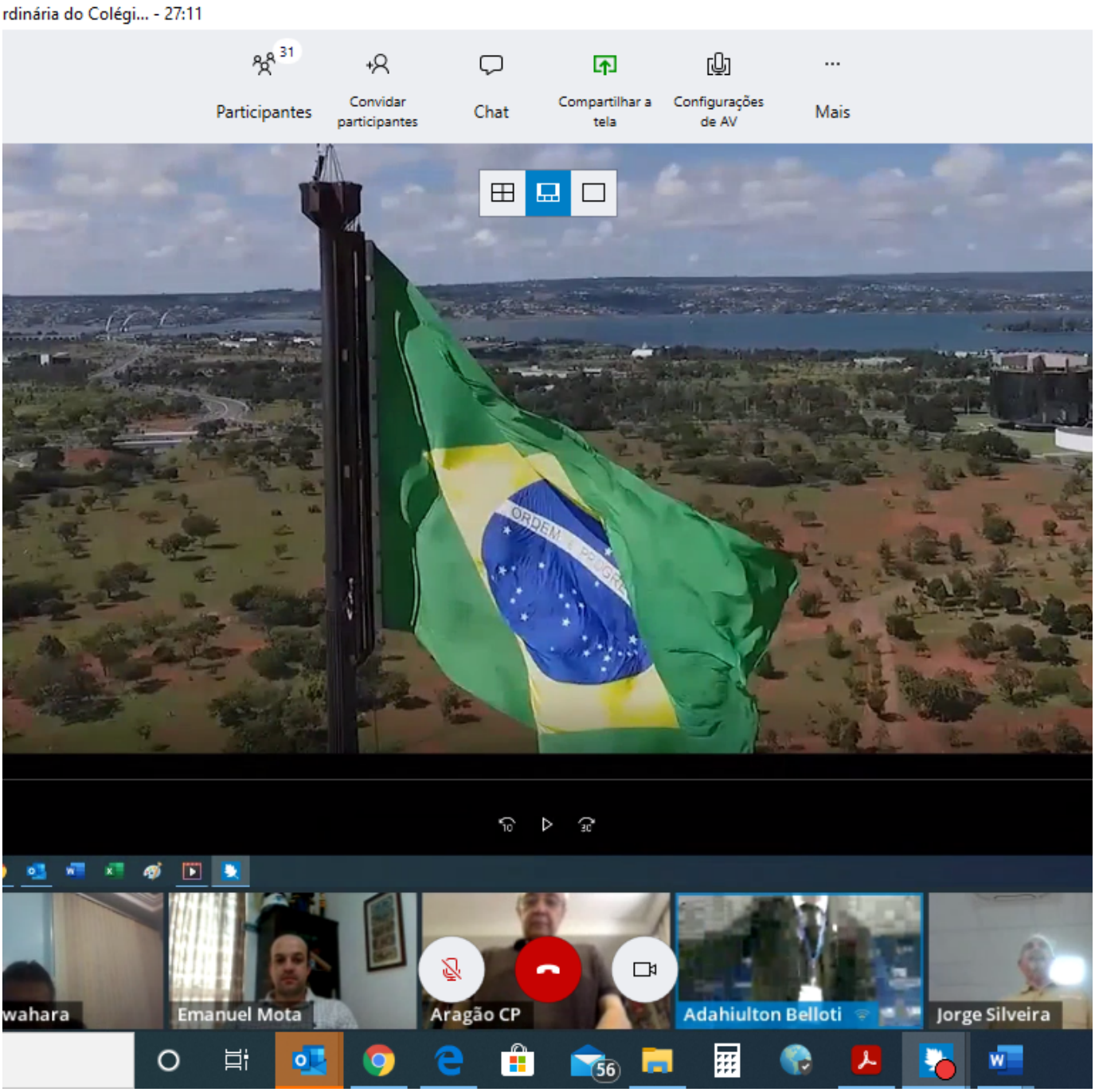

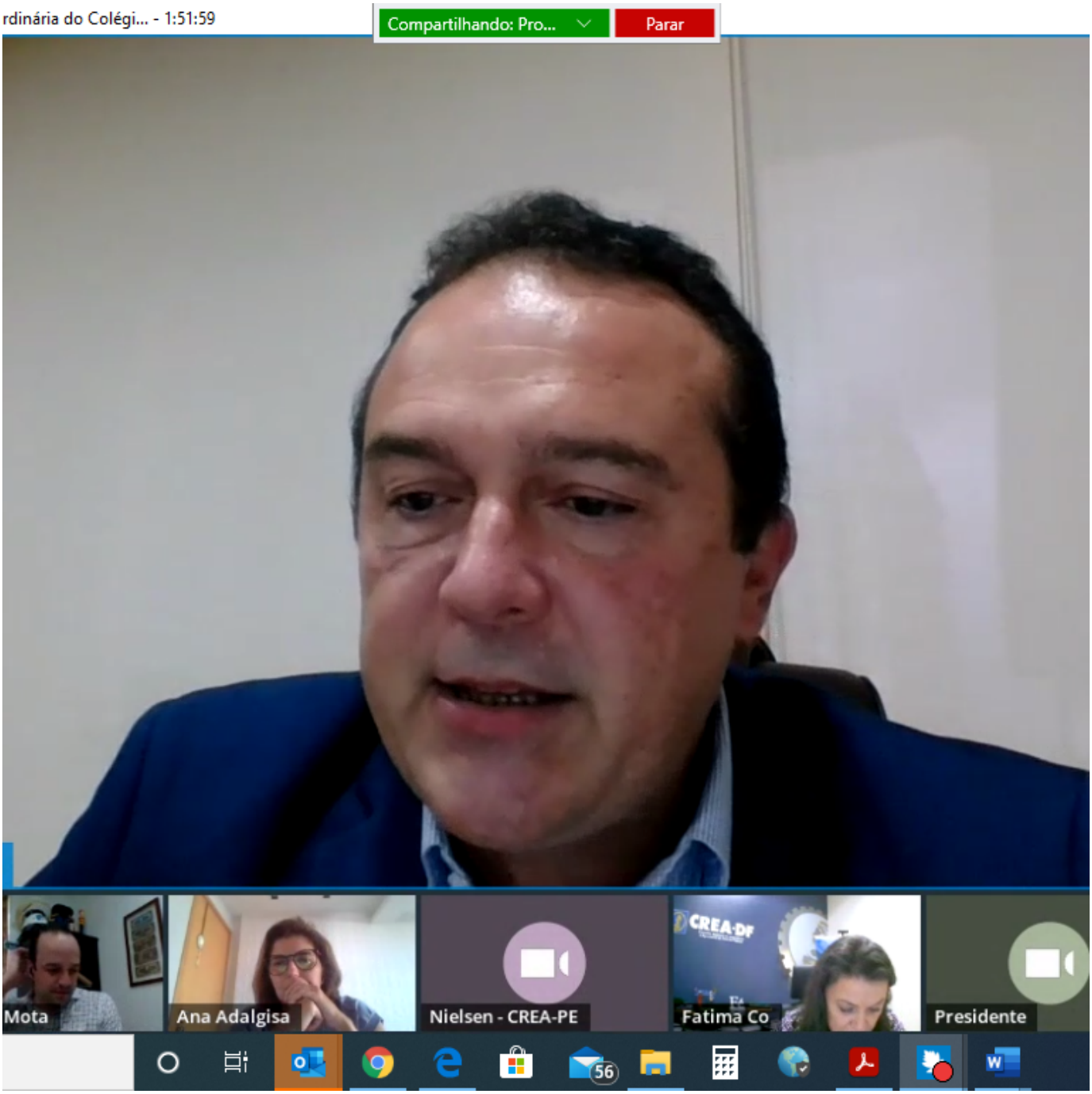
rdinária do Colégi... - 1:51:59
Compartilhando: Pro...
Parar
Mota
Ana Adalgisa
Nielsen - CREA-PE
CREA-DF
Fatima Co
Presidente
56

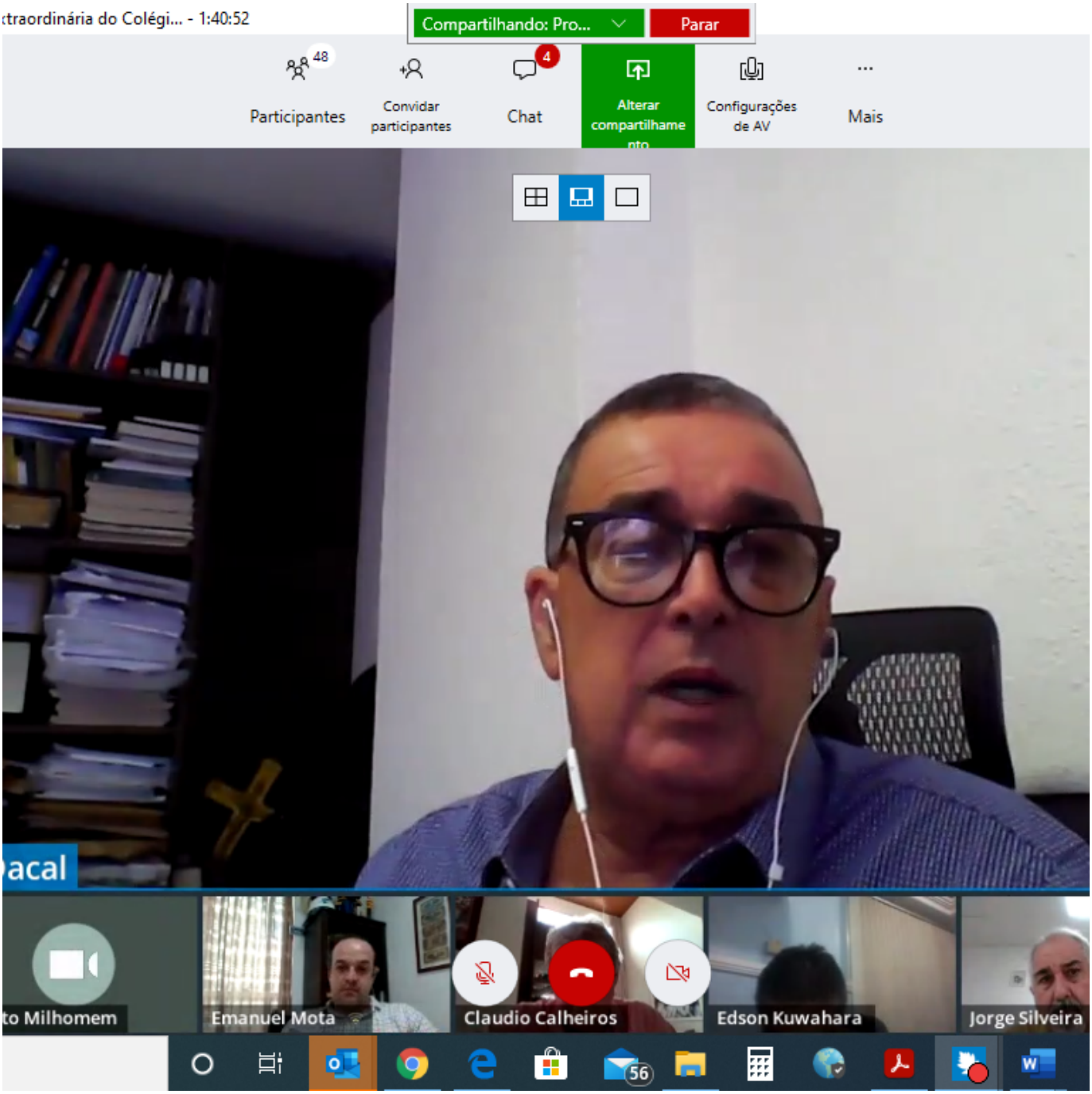
traordinária do Colégi... - 1:40:52
Compartilhando: Pro...
Parar
48
Participantes
Convidar participantes
4
Chat
Alterar compartilhamento
Configurações de AV
Mais
acal
to Milhomem
Emanuel Mota
Claudio Calheiros
Edson Kuwahara
Jorge Silveira
56

rdinária do Colégi... - 25:23

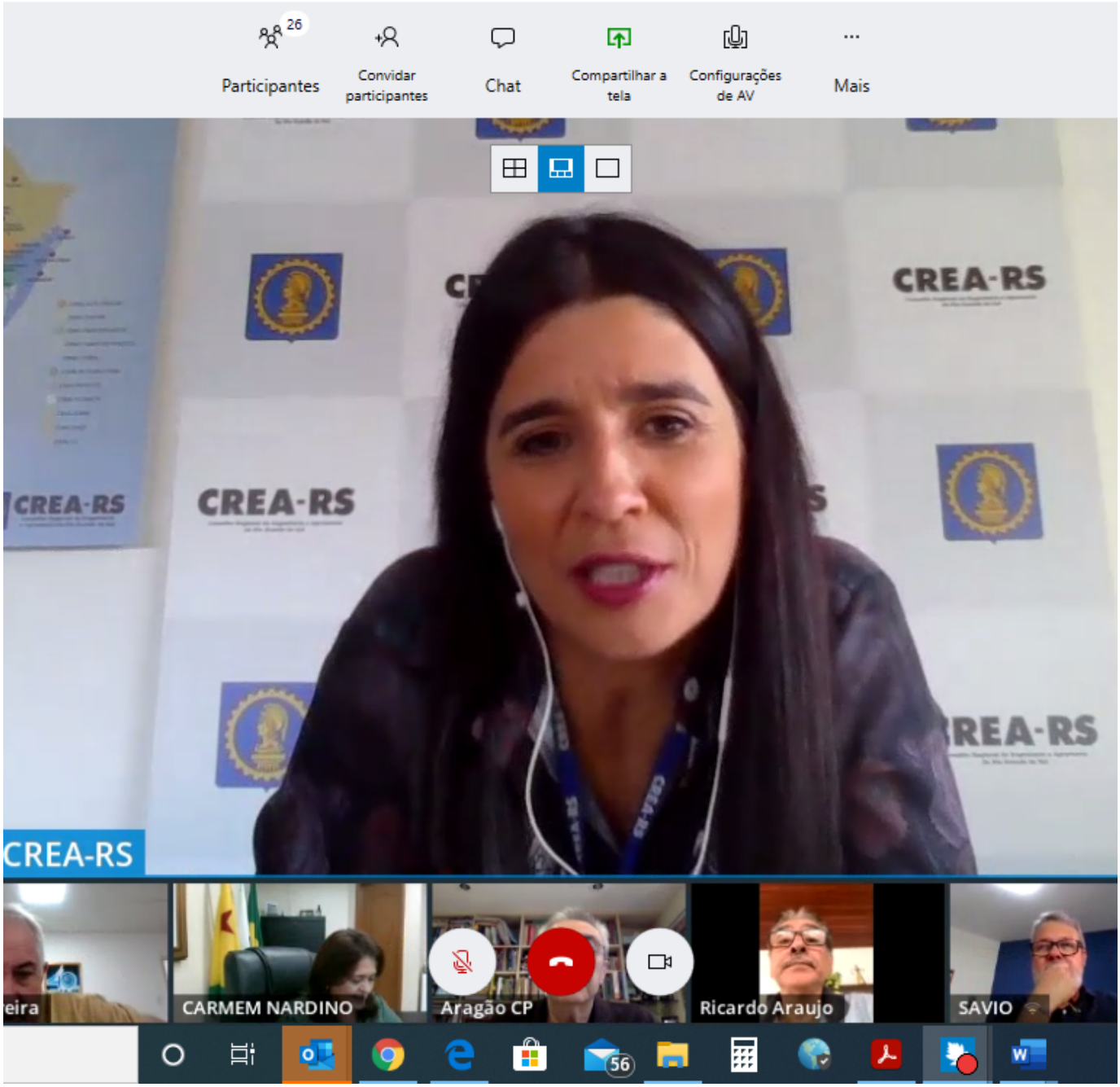

Documento assinado eletronicamente por **Afonso Luiz Costa Lins Junior**, **Presidente do Crea-AM**, em 26/05/2021, às 10:37, conforme horário oficial de Brasília, com fundamento no art. 6º, § 1º, do Decreto nº 8.539, de 8 de outubro de 2015.

A autenticidade deste documento pode ser conferida no site http://sei.confea.org.br/sei/controlador_externo.php?acao=documento_conferir&id_orgao_acesso_externo=0, informando o código verificador **0452574** e o código CRC **A944E05E**.